



Dodávateľ

Východoslovenská energetika a.s.

Mlynská 31, 042 91 Košice

Bankové spojenie: **SK30 7300 0000 0090 0004 0409**

BIC: INGB SKBX

IČO: 44483767 DIČ: 2022730457 IČ DPH: SK2022730457

Obchodný register Mestského súdu Košice, oddiel Sa, vložka č. 1628/V

www.vse.sk

Obec Rožňavské Bystré

Rožňavské Bystré 162

049 31 Rožňavské Bystré

Platobné údaje

NA ÚHRADU 178,04 EUR

Variabilný symbol 2290137577

Dátum splatnosti 19.09.2024

Dátum dodania 31.08.2024

Dátum vyhotovenia 05.09.2024

Spôsob úhrady Príkaz na úhradu

Mena dokladu EUR



PAY by square



Odberateľ

Obec Rožňavské Bystré

Rožňavské Bystré 162

049 31 Rožňavské Bystré

IČO: 00328766 DIČ: 2020937127

Zákaznícke číslo: 5100307605

(Uvádzajte, prosím, pri kontakte s našou spoločnosťou.)

Obdobie: 01.08.2024 – 31.08.2024

Názov položky	Daňový základ	DPH (%)	DPH	Spolu s DPH
Elektrina	148,37	20 %	29,67	178,04
Uhradené platby				0,00
NA ÚHRADU				178,04

Nedoplatok 178,04 EUR nám uhradte do 19.09.2024 na bankový účet SK30 7300 0000 0090 0004 0409.

INFORMÁCIA: Aktuálne pravidlá vytvárania záloh

Ak v budúcnosti mesačná spotreba na Vašom odbernom mieste presiahne hodnotu 400 EUR s DPH alebo sa zhorší Vaša platobná disciplína, automaticky Vám vystavíme preddavkovú platbu (zálohu).

Aktuálne informácie o pravidlách nastavovania záloh nájdete aj na www.vse.sk.

S pozdravom

Ing. Nikoleta Krecháčová

riaditeľ divízie Predaj

**Vybaviť všetko
online vo VSE?**

Rýchlejšie ako
uviazať kravatu

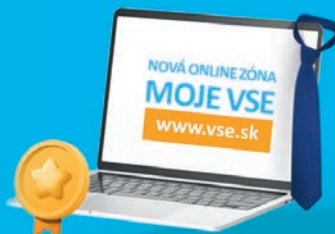

Jednoduché ako v pobočke ✓

Ľahké prihlásenie ✓

Potvrdenie zmeny ihneď ✓

www.vse.sk



INFORMÁCIE SÚVISIACE S ÚHRADOU FAKTÚRY

Faktúra za elektrinu je uhradená dňom pripísania peňažných prostriedkov na účet dodávateľa.

V prípade vyúčtovania úroku z omeškania, zaslania zmluvnej pokuty, alebo poskytnutia služby bude Vaša nasledujúca platba započítaná v takomto poradí:

1. neuhradené úroky z omeškania,
2. neuhradené zmluvné pokuty,
3. neuhradené Poplatky,
4. zúčtovacia faktúra,
5. zálohová platba.

Vyúčtovanie neuhradených úrokov z omeškania a zoznam neuhradených Poplatkov tvorí prílohu faktúry.

VYHODNOTENIE ŠTANDARDOV KVALITY

Vyhodnotenie štandardov kvality je uverejnené na webovej stránke dodávateľa www.vse.sk/standardy-kvality.

ALTERNATÍVNE RIEŠENIE SPOROV

Dodávateľ týmto informuje koncového odberateľa elektriny, že ak vznikne spor medzi ním a regulovaným subjektom, ktorým je dodávateľ elektriny alebo prevádzkovateľ distribučnej sústavy, odberateľ má právo tento spor predložiť Úradu pre reguláciu sieťových odvetví, Tomášikova 28C, 821 01 Bratislava 3 na jeho alternatívne riešenie. Musí však byť splnené, že ohľadom predmetu sporu sa už uskutočnilo reklamačné konanie a koncový odberateľ elektriny nesúhlasí s výsledkom reklamácie alebo spôsobom jej vybavenia. Tým nie je dotknutá možnosť odberateľa riešiť spor prostredníctvom súdu alebo mediáciou. Podrobné informácie ohľadne alternatívneho riešenia sporov, najmä lehoty, spôsob a formálne náležitosti podania sú zverejnené na webovej stránke dodávateľa www.vse.sk.

Informácie o možnostiach zmeny dodávateľa nájdete na našom webovom sídle: www.vse.sk.

PODIEL PRIMÁRNYCH ENERGETICKÝCH ZDROJOV NA DODANEJ ELEKTRINE V ROKU 2023

Východoslovenská energetika a.s. dodala svojim zákazníkom elektrinu vyrobenú z nasledujúcich primárnych zdrojov. Ich využitím bolo vyprodukovaných 1,93337 t rádioaktívneho odpadu a 311,449 g CO₂/kWh.

• jadro	40,53 %
• voda	12,42 %
• vietor	0,03 %
• uhlie	18,81 %
• biomasa	2,39 %
• zemný plyn	18,26 %
• ropné produkty	1,68 %
• slnečné zdroje	2,43 %
• ostatné obnoviteľné zdroje	0,04 %
• ostatné fosílné zdroje	3,46 %

Pre zákazníkov domácností a malých firiem s aktivovanou službou Zelená energia, dodávateľ nakúpil elektrinu v roku 2023 z vodných a slnečných elektrární. Ich využitím bolo vyprodukovaných 32,304 g CO₂/kWh.



Informácie o vplyve výroby elektriny nakúpenej dodávateľom na životné prostredie, sú zverejnené na webovej stránke dodávateľa www.vse.sk/energeticky-mix.

PRIEMERNÉ SPOTREBY ELEKTRINY V RÁMCI JEDNOTLIVÝCH PRODUKTOV V ROKU 2023

Produkt	Klasik	Lux	Duo
Priemerná spotreba (kWh)	7 850	8 999	23 211

Produkt	Kombi	Eko	Štandard
Priemerná spotreba (kWh)	16 856	14 452	1 209

Odporúčané zaradenie odberných miest do distribučnej tarify/sadzby a tomu zodpovedajúcej dodávkovkej sadzby/tarify (produktu dodávky elektriny)

Distribučná tarifa/sadzba	Dodávková sadzba (produkt dodávky Elektriny)	Charakteristika odberu
---------------------------	--	------------------------

Odberné miesta pripojené na úrovni VVN (veľmi vysoké napätie) a VN (vysoké napätie)

X1	VVN	Klasik	Odberné miesta s 1-tarifnou cenou, ktoré nemajú elektrické vykurovanie ani elektrický ohrev vody.
X2	VN	Duo	Dvojtarif (NT min 8h) - Odberné miesto s prevádzkou/výrobou prevažne v noci, s elektronabíjacou stanicou áut.
X2-S (platí iba pre ZSD)	VN - sezónny odber	Kombi	Dvojtarif (NT 20h) - Odberné miesto s priamovýhrevným vykurovaním, s elektronabíjacou stanicou áut.
X2-D (platí iba pre ZSD)	VN - dočasný odber	EKO	Dvojtarif (NT 22h) - Odberné miesto s tepelným čerpadlom, s elektronabíjacou stanicou áut.

Odberné miesta pripojené na úrovni NN (nízke napätie)

Distribučné územie VSD	Distribučné územie ZSD	Distribučné územie SSD		
X3-C2	C2-X3	C1, C2, C3	Klasik	Odberné miesta s 1-tarifnou cenou, ktoré nemajú elektrické vykurovanie ani elektrický ohrev vody. Pričom tarifa C1 je s nižšou spotrebou, C2 je so strednou spotrebou, pre C3 je s vyššou spotrebou.
		C4, C5, C6	Duo	Dvojtarif (NT min 8h) - Odberné miesto s prevádzkou/výrobou prevažne v noci, s elektronabíjacou stanicou áut. Pričom tarifa C4 je s nižšou spotrebou, C5 je so strednou spotrebou, pre C6 je s vyššou spotrebou.
		C7	Kombi	Dvojtarif (NT 20h) - Odberné miesto s priamovýhrevným vykurovaním, s elektronabíjacou stanicou áut.
		C8	Eko	Dvojtarif (NT 22h) - Odberné miesto s tepelným čerpadlom, s elektronabíjacou stanicou áut.
		C10	Lux	Odberné miesta s 1-tarifnou cenou využívané na osvetľovanie verejných priestorov.
X3-C9	C9-X3	C9	Signál	Nemeraná spotreba - odberné miesto bez inštalovaného elektromera.
X3-C11	C11-X3	-	Klasik	Odberné miesta s 1-tarifnou cenou, ktoré nemajú trvalú elektrickú prípojku, pripájané do distribučnej sústavy bez prerušenia po dobu max. 30 kalendárnych dní (kolotoče, cirkusy, prenosi TV, iné).

Ak aktuálne zaradenie Vášho odberného miesta do distribučnej tarify/sadzby alebo produktu dodávky elektriny nezodpovedá vyššie uvedenému odporúčeniu, Vaše odberné miesto nemusí byť zaradené správne a odporúčame zvážiť možnosť jeho preradenia do vhodnejšej distribučnej tarify/sadzby alebo produktu dodávky elektriny. **Keďže určenie vhodnosti produktu dodávky elektriny pre podnikateľa je závislé aj od iných parametrov (ako napríklad: spotreba, ampérická hodnota ističa, úroveň účinníka, maximálna rezervovaná kapacita, koeficient strát, a pod.) radi Vám poradíme s výberom vhodného produktu dodávky elektriny pre Vaše odberné miesto.** Podrobnosti o možnosti preradenia do inej distribučnej tarify/sadzby a produktu dodávky elektriny nájdete na www.vse.sk.



ROZPIS POLOŽIEK

k faktúre č.: **7294570089**

Zákaznícke číslo: **5100307605**

Číslo zmluvného účtu: **2290137577**

Odberateľ: **Obec Rožňavské Bystré**

Údaje o odbernom mieste

Adresa: Rožňavské Bystré 47, 049 31 Rožňavské Bystré
Zmluva: 1350348
Zmluva je uzatvorená na dobu: neurčitú
Číslo OM: 593790
EIC kód: 24ZVS00000326736
Produkt: DUO M (DMP4)
Distribučná sadzba: X3-C2

Vývoj spotreby na odbernom mieste

01.08.2024 - 31.08.2024 **15 kWh**

01.08.2023 - 31.08.2023 **21 kWh**

Vyhodnotenie výkonu

MAX 24h 0,068 kW
MAX 24h 0,100 A
Dohodnutá rezervovaná kapacita 50,000 A
Maximálna rezervovaná kapacita 50,000 A

Vyhodnotenie účinníka

Tg fi (CP1) = 0,00 / 0,00 = 0,000 (Cos fi = 1,000)
Tg fi (CP2) = 0,00 / 0,00 = 0,000 (Cos fi = 1,000)
Tg fi (CP3) = 0,00 / 0,00 = 0,000 (Cos fi = 1,000)
Záväzná hodnota účinníka Cos fi = 0,95

Prehľad spotreby

Elektromer	Tarifa	Počiatkový stav	Konečný stav	Rozdiel	Násobiteľ	Namerané údaje	Straty	Spolu MJ
Obdobie: 01.08.2024 - 31.08.2024								
11899558	Činný odber ST (CP1)	1131,00	1134,00	3,00	1,00000	3,00		3,00 kWh
11899558	Činný odber VT (CP2)	2176,00	2183,00	7,00	1,00000	7,00		7,00 kWh
11899558	Činný odber NT (CP3)	1438,00	1443,00	5,00	1,00000	5,00		5,00 kWh
11899558	Jalový odber ST (CP1)	417,00	417,00	0,00	1,00000	0,00		0,00 kVArh
11899558	Jalový odber VT (CP2)	661,00	661,00	0,00	1,00000	0,00		0,00 kVArh
11899558	Jalový odber NT (CP3)	439,00	439,00	0,00	1,00000	0,00		0,00 kVArh
11899558	Jalová dodávka 24	22,00	22,00	0,00	1,00000	0,00		0,00 kVArh

Fakturované položky 01.08.2024 - 31.08.2024

Názov položky	Množstvo MJ	Jednotková cena	Spolu bez DPH
Silová elektrina VT	10,000 kWh	0,21140000	2,11
Silová elektrina NT	5,000 kWh	0,14050000	0,70
Stála platba za odberné miesto			1,68
Spotrebná daň	15,000 kWh	0,00132000	0,02
Tarifa za systémové služby	15,000 kWh	0,00629760	0,09
Tarifa za prevádzkovanie systému	15,000 kWh	0,01590000	0,24
Tarifa za prístup do distribučnej sústavy - platba za výkon	50,000 A	0,69090000	34,55
Tarifa za distribúciu elektriny vrátane prenosu elektriny	15,000 kWh	0,03030000	0,45
Tarifa za distribučné straty	15,000 kWh	0,01241300	0,19
Odvod do Národného jadrového fondu	15,000 kWh	0,00327000	0,05
Elektrina (bez DPH 20 %)			40,08

Informácie o dobe trvania zmluvy sú platné ku dňu vystavenia faktúry.





ROZPIS POLOŽIEK

k faktúre č.: **7294570089**

Zákaznícke číslo: **5100307605**

Číslo zmluvného účtu: **2290137577**

Odberateľ: **Obec Rožňavské Bystré**

Údaje o odbernom mieste

Adresa: Rožňavské Bystré 901, 049 31 Rožňavské Bystré
Zmluva: 1350349
Zmluva je uzatvorená na dobu: neurčitú
Číslo OM: 593795
EIC kód: 24ZVS0000032703N
Produkt: DUO M (DMP4)
Distribučná sadzba: X3-C2

Vývoj spotreby na odbernom mieste

01.08.2024 - 31.08.2024 **220 kWh**

01.08.2023 - 31.08.2023 **200 kWh**

Vyhodnotenie výkonu

MAX 24h 3,760 kW
MAX 24h 5,710 A
Dohodnutá rezervovaná kapacita 75,000 A
Maximálna rezervovaná kapacita 75,000 A

Vyhodnotenie účinníka

Tg fi (CP1) = 14,00 / 50,00 = 0,280 (Cos fi = 0,962)
Tg fi (CP2) = 31,00 / 71,00 = 0,437 (Cos fi = 0,916)
Tg fi (CP3) = 27,00 / 99,00 = 0,273 (Cos fi = 0,964)
Záväzná hodnota účinníka Cos fi = 0,95

Prehľad spotreby

Elektromer	Tarifa	Počiatkový stav	Konečný stav	Rozdiel	Násobiteľ	Namerané údaje	Straty	Spolu MJ
Obdobie: 01.08.2024 - 31.08.2024								
12101073	Činný odber ST (CP1)	8284,00	8334,00	50,00	1,00000	50,00		50,00 kWh
12101073	Činný odber VT (CP2)	10518,00	10589,00	71,00	1,00000	71,00		71,00 kWh
12101073	Činný odber NT (CP3)	15388,00	15487,00	99,00	1,00000	99,00		99,00 kWh
12101073	Jalový odber ST (CP1)	4261,00	4275,00	14,00	1,00000	14,00		14,00 kVArh
12101073	Jalový odber VT (CP2)	6011,00	6042,00	31,00	1,00000	31,00		31,00 kVArh
12101073	Jalový odber NT (CP3)	5107,00	5134,00	27,00	1,00000	27,00		27,00 kVArh
12101073	Jalová dodávka 24	88,00	90,00	2,00	1,00000	2,00		2,00 kVArh

Fakturované položky 01.08.2024 - 31.08.2024

Názov položky	Množstvo MJ	Jednotková cena	Spolu bez DPH
Silová elektrina VT	121,000 kWh	0,21140000	25,58
Silová elektrina NT	99,000 kWh	0,14050000	13,91
Stála platba za odberné miesto			1,68
Spotrebná daň	220,000 kWh	0,00132000	0,29
Tarifa za systémové služby	220,000 kWh	0,00629760	1,39
Tarifa za prevádzkovanie systému	220,000 kWh	0,01590000	3,50
Tarifa za prístup do distribučnej sústavy - platba za výkon	75,000 A	0,69090000	51,82
Tarifa za distribúciu elektriny vrátane prenosu elektriny	220,000 kWh	0,03030000	6,67
Tarifa za distribučné straty	220,000 kWh	0,01241300	2,73
Odvod do Národného jadrového fondu	220,000 kWh	0,00327000	0,72
Elektrina (bez DPH 20 %)			108,29

Informácie o dobe trvania zmluvy sú platné ku dňu vystavenia faktúry.

